

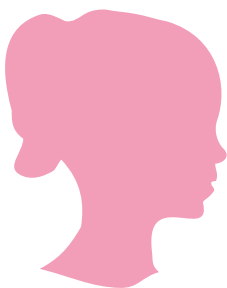

sigia



Direttori del corso:

Dr. Lorenzo Aguzzoli

Prof.ssa Vincenzina Bruni

Dr. Gabriele Tridenti

XXII Corso di Ginecologia dell'Infanzia e dell'Adolescenza

11 • 12
GIUGNO | **2026**
Reggio Emilia

Centro Internazionale Loris Malaguzzi

9,8 crediti ECM

**Workshop precongressuale
10 GIUGNO**



L'Ecografia in Ginecologia dell'Infanzia e dell'Adolescenza

Arcispedale Santa Maria Nuova, Reggio Emilia

Sala Antonio Ligabue Presso "Aule di Formazione", piano -1 • Ala Nuova

RAZIONALE

Il "Corso di Ginecologia dell'Infanzia e dell'Adolescenza", giunto alla 22° edizione, come tutti gli anni è un appuntamento ineludibile di aggiornamento e confronto per i medici ed i sanitari (ginecologi, pediatri e non solo) che si occupano della salute di bambine e adolescenti.

Organizzato dalla Professoressa Bruni, riferimento nazionale della disciplina, quest'anno il corso si svolge a Reggio Emilia in occasione del 21° anniversario dell'Ambulatorio di Ginecologia dell'Infanzia e dell'Adolescenza dell'Arcispedale Santa Maria Nuova, realtà del settore ormai consolidata a livello provinciale e regionale.

Il programma dell'edizione 2026 è specificamente mirato all'età prepubere con il proposito di fornire indicazioni teoriche e pratiche sui principali quadri clinici propri di questo periodo della vita femminile.

Non mancano aggiornamenti sulle situazioni di più frequente riscontro nella pratica ginecologica infantio-giovanile, come la contraccezione e le irregolarità mestruali.

Vengono considerate anche tematiche di particolare attualità e che richiedono competenze ultraspecialistiche, come l'abuso sessuale in età giovanile e le incongruenze di genere, con la partecipazione di professionisti e docenti di riferimento.

Elenco RELATORI, MODERATORI E DISCUSSANT

Aguzzoli Lorenzo (*Reggio Emilia*)

Bernasconi Sergio (*Parma*)

Bertani Daniela (*Reggio Emilia*)

Bruni Vincenzina (*Firenze*)

Butera Diana (*Reggio Emilia*)

Cagnacci Angelo (*Genova*)

Cubicciotto Domenico (*Salerno*)

D'Abate Claudia (*Siena*)

De Fanti Alessandro (*Reggio Emilia*)

Dei Metella (*Firenze*)

Di Maggio Floriana (*Napoli*)

Di Paolo Gilda (*Pescara*)

Fattibene Michele (*Andria*)

Ferrari Claudia (*Reggio Emilia*)

Forleo Patrizia (*Roma*)

Fruzzetti Franca (*Pisa*)

Fulghesu Anna Maria (*Cagliari*)

Gargano Giancarlo (*Reggio Emilia*)

Garzon Simone (*Verona*)

Genazzani Alessandro (*Modena*)

Giolito Maria Rosa (*Torino*)

Grandi Giovanni (*Modena*)

Iori Alexandra (*Reggio Emilia*)

Iughetti Lorenzo (*Modena*)

Lucchetti Maria Chiara (*Roma*)

Meriggiola Maria Cristina (*Bologna*)

Maiorana Antonio (*Palermo*)

Mezzadri Cecilia (*Reggio Emilia*)

Motta Tiziano (*Milano*)

Pampaloni Francesca (*Firenze*)

Pandolfo Maria Concetta (*Palermo*)

Parigiani Roberta (*Bologna*)

Petraglia Felice (*Firenze*)

Pirillo Debora (*Reggio Emilia*)

Pizzo Alfonsa (*Messina*)

Restelli Elisa (*Milano*)

Ristori Jiska (*Firenze*)

Sbiroli Carlo (*Roma*)

Street Maria Elizabeth (*Parma*)

Tridenti Gabriele (*Reggio Emilia*)

Vezzani Cristina (*Reggio Emilia*)

Villani Maria Teresa (*Reggio Emilia*)

Von Wunster Silvia (*Bergamo*)

Workshop precongressuale

L'Ecografia in Ginecologia dell'Infanzia e dell'Adolescenza

10 GIUGNO 2026

14:20 **Benvenuto**

G. Tridenti, C. Vezzani, G. Di Paolo, A.M. Fulghesu

14:30 L'ecografia pelvica in GIA: aspetti tecnici e metodologici

G. Tridenti

14:50 Diagnosi ecografica dello sviluppo puberale

C. Vezzani

15:10 L'endometrio come organo endocrino

G. Tridenti

15:50 Diagnostica ecografica 2D e 3D delle anomalie
mulleriane in infanzia e adolescenza

G. Di Paolo

16:20 La diagnosi eco della PCOS: tips and tricks

A.M. Fulghesu

16:40 Neoformazioni annessiali in Infanzia e Adolescenza:
approccio pratico

D. Butera

17:00 Diagnosi di endometriosi in età evolutiva

D. Pirillo

17:20 **Discussione finale e conclusioni**

PROGRAMMA • 11 Giugno 2026

08:30 **Saluti delle Autorità**

L. Aguzzoli, G. Gargano, A. De Fanti, V. Bruni

09:00 **La GIA nel mondo in Italia e a Reggio Emilia**

G. Tridenti

09:30 **LECTIO MAGISTRALIS**

Il tratto genitale inferiore nella bambina

V. Bruni

I SESSIONE • I GENITALI ESTERNI NELLA BAMBINA

Moderatori: D. Cubicciotto, M. Fattibene

10:00 **La valutazione dei genitali nella neonata prematura
e a termine**

A. Iori

10:30 **Patologia flogistica vulvovaginale nell'infanzia**

C. Vezzani

11:00 **Coffee break**

11:30 **Lichen scleroso nell'infanzia**

E. Restelli

12:00 **Patologia vulvare: quando la chirurgia**

M.C. Lucchetti

12:30 **Light lunch**

II SESSIONE • UP TO DATE DIAGNOSTICI E TERAPEUTICI

Moderatore: T. Motta

- 13:30 L'approccio attuale all'abuso sessuale
M.R. Giolito
- 14:00 La pubertà precoce oggi
L. Iughetti
- 14:30 La dismenorrea tra fisiologia e patologia
A. Maiorana
- 15:00 Studio clinico osservazionale per la valutazione
dell'azione di un integratore alimentare a base
di magnesio bisglicinato, L-triptofano, resveratrolo
ed estratto secco di zafferano nell'alleviare i sintomi
della dismenorrea primaria
C. D'Abate
- 15:30 L'adenomiosi: diagnosi e terapia
F. Petraglia

III SESSIONE • AGGIORNAMENTI E SUGGERIMENTI CLINICI

Moderatore: S. Bernasconi

- 16:00 Il menarca nascosto
G. Tridenti
- 16:30 La PCOS: nuove prospettive
M.E. Street
- 17:00 La PCOS: gestione clinica
A.M. Fulghesu
- 17:30 **Chiusura lavori prima giornata**

PROGRAMMA • 12 Giugno 2026

Ricordando gli amici
(special guest: P. Forleo)

- 08:30 Ricordando Romano Forleo
C. Sbiroli
- 08:40 Ricordando Irmy Rey-Stocker
V. Bruni
- 08:50 Ricordando Alberto D'Alberton
T. Motta

**IV SESSIONE • MANAGEMENT DELL'INCONGRUENZA
DI GENERE**

Moderatore: A. Pizzo

- 09:00 La bambina e l'adolescente con incongruenza di genere:
aspetti psicologici
J. Ristori
- 09:30 L'adolescente con incongruenza di genere:
la presa in carico
M.C. Meriggiola
- 10:00 Aspetti medico-legali della transizione di genere
R. Parigiani
- 10:30 **Coffee break**

**V SESSIONE • CONSERVAZIONE DELLA FUNZIONE
RIPRODUTTIVA**

Moderatore: M.C. Pandolfo

- 11:00 Stress, metabolismo e funzione riproduttiva
nell'adolescente: le novità
A. Genazzani
- 11:30 Il deficit ovarico in età evolutiva
F. Pampaloni
- 12:00 La conservazione della fertilità in età evolutiva
M.T. Villani, C. Mezzadri
- 12:30 Nuove strategie per la cura dei disturbi del ciclo
in adolescenza
S. Garzon
- 13:00 **Light lunch**

VI SESSIONE • EDUCAZIONE E SERVIZI PER ADOLESCENTI

Moderatore: F. Di Maggio

14:00 L'educazione sessuale estesa: stato dell'arte e nuove sfide

M. Dei

14:30 Gli spazi giovani in Italia e a Reggio Emilia

D. Bertani

TAVOLA ROTONDA

La contraccezione in situazioni difficili

Moderatore: V. Bruni

- **L'adolescente con patologia gastrointestinale**
F. Fruzzetti
- **L'adolescente con malattie reumatologiche**
C. Ferrari
- **L'adolescente con patologia cardiovascolare**
A. Cagnacci
- **I LARC in adolescenza**
S. Von Wunster
- **La contraccezione come terapia**
G. Grandi

17:00 Conclusioni e chiusura del Corso

V. Bruni, C. Vezzani

17:15 Pubblicazione del questionario ECM

INFORMAZIONI GENERALI

Crediti formativi (ECM)

Il Congresso ha ottenuto 9,8 crediti ECM da parte del Ministero della Salute, i crediti formativi verranno attribuiti a Medico Chirurgo: Endocrinologia, Ginecologia ed Ostetricia, Urologia, Medicina Generale (Medici di Famiglia).

Ai fini dell'erogazione dei crediti è necessario seguire il 100% dell'attività formativa.

Il questionario ECM e la scheda di valutazione saranno pubblicati alla fine del Congresso e rimarranno disponibili per le successive 72 ore sul portale su www.mktecm.it

Attestato di partecipazione

Verrà rilasciato un attestato di partecipazione al Congresso via e-mail.

Qr Code

L'accesso sarà consentito esclusivamente agli iscritti in possesso di Qr Code ricevuto via mail che dovrà essere mostrato al controllo degli ingressi.

Annullamenti

Per documentate rinunce che giungeranno entro 30 giorni prima dell'evento verrà rimborsato il 50% della somma versata, nessun rimborso verrà effettuato dopo tale data.

Sede del Congresso

Centro Internazionale Loris Malaguzzi

Viale B. Ramazzini, 72/a

42124 Reggio nell'Emilia RE

Privacy Policy

MKT ECM S.r.l. tratta tutti i dati personali in base al Regolamento Europeo GDPR (General Data Protection Regulation) e al Decreto Legislativo n. 196/2003.

In particolare, per la registrazione al Congresso MKT ECM S.r.l. raccoglie, salva ed elabora i dati personali dei partecipanti e necessita quindi del loro consenso.

Obiettivi dell'Evento

LINEE GUIDA - PROTOCOLLI - PROCEDURE.

Guida alla compilazione del questionario ECM

Verrà pubblicato online dalla fine dell'evento fino alle successive 72 ore

- Collegarsi al portale mkt ecm

www.mktecm.it

LOGIN



- **Effettuare il login**

ID: la propria email (deve essere quella a cui si è ricevuto il QR code).

PASSWORD: quella personale creata dopo il primo accesso se dimenticata/ persa cliccare su **recupero password** che arriverà sulla stessa mail dell'ID.

- Una volta effettuato il **LOGIN**, verificare con **modifica i miei dati** che siano stati inseriti tutti quelli richiesti.



- Andare poi su **ELENCO CORSI**
Selezionare la locandina di quello di interesse.

[HOME](#) [ELENCO CORSI](#) [FAQ](#) [CONTATTI](#)

- Poi cliccare su **QUESTIONARIO ECM**

Questionario ECM **DA SVOLGERE**
Gradimento ECM DA SVOLGERE

- Infine compilare il **GRADIMENTO ECM**

Scheda d'iscrizione

Il Corso è a numero chiuso

Per iscriversi al Corso è necessario registrarsi al portale: www.mktecm.it, dopo l'avvenuta conferma di registrazione sarà possibile iscriversi al Corso.

La richiesta d'iscrizione ed il pagamento devono essere effettuati entro il 5 Giugno sul sito www.mktecm.it

Iscrizione al Corso (quote IVA inclusa al 22%)

Medici € 244,00

Il Corso ha ottenuto 9,8 crediti ECM da parte del Ministero della Salute, i crediti formativi verranno attribuiti a Medico Chirurgo: Endocrinologia; Ginecologia E Ostetricia; Urologia; Medicina Generale (Medici Di Famiglia); Pediatria; Psichiatria.

Ai fini dell'erogazione dei crediti è necessario seguire il 100% dell'attività formativa.

Il questionario ECM e la scheda di valutazione saranno pubblicati alla fine del Corso e rimarranno disponibili per le successive 72 ore sul portale su www.mktecm.it

Attestato di partecipazione: Verrà rilasciato un attestato di partecipazione al Corso via e-mail.

Annullamento: Per documentate rinunce che giungeranno entro 30 giorni prima dell'evento verrà rimborsato il 50% della somma versata, nessun rimborso verrà effettuato dopo tale data.

Qr Code: L'accesso al Corso sarà consentito esclusivamente agli iscritti in possesso di Qr Code ricevuto via mail che dovrà essere mostrato al controllo degli ingressi.

Modalità di Pagamento on-line:

Paypal

Bonifico Bancario €

Intestato a: **CG MKT S.r.l.**

INTESA SANPAOLO SPA - Filiale 06775 IBAN: IT33N0306905141100000007817 BIC: BCITITMM

Allegare copia bonifico bancario

Privacy Policy

MKT ECM S.r.l. tratta tutti i dati personali in base al Regolamento Europeo GDPR (General Data Protection Regulation) e al Decreto Legislativo n. 196/2003. In particolare, per la registrazione al Corso MKT ECM S.r.l. raccoglie, salva ed elabora i dati personali dei partecipanti e necessita quindi del loro consenso.



XXII Corso di Ginecologia dell'Infanzia e dell'Adolescenza

11 • 12
GIUGNO | **2026**
Reggio Emilia

Centro Internazionale Loris Malaguzzi

Workshop precongressuale
10 GIUGNO

L'Ecografia in Ginecologia dell'Infanzia e dell'Adolescenza

Arcispedale Santa Maria Nuova, Reggio Emilia
Sala Antonio Ligabue Presso "Aule di Formazione", piano -1 • Ala Nuova

Per informazioni:

SIGIA, Società Italiana Ginecologia dell'Infanzia e dell'Adolescenza segreteria@sigia.it

SEGRETERIA ORGANIZZATIVA

◆ CG MKT

Via Cassia, 1110 • 00189 Roma

Tel. 0630090020 • Fax 0630360133

E-mail: congressi@cgmkt.it • www.cgmkt.it



PROVIDER

MKT ECM

I.D. n° 4343

dell'Albo Nazionale Provider

OBIETTIVI DELL'EVENTO: LINEE GUIDA - PROTOCOLLI - PROCEDURE