

3 Key points on
WOMEN's CARE

3rd edition

ROMA

8 Novembre
2024

Hotel The Building
Via Montebello, 126

Cuore

Coagulazione

Dismetabolismi

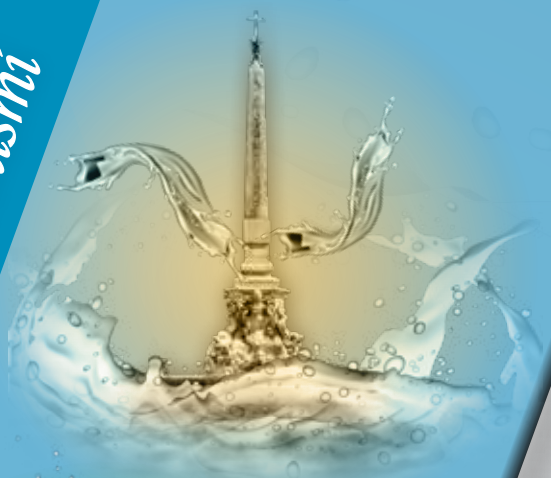

5,6 CREDITI ECM

Presidenti:
Fabrizio SIGNORE
Giovanni SCAMBIA

RESPONSABILI SCIENTIFICI

Vena Flaminia, Votino Carmela

SEGRETERIA SCIENTIFICA

Are Pietro, Aureli Stefano, Cetta Luigi, Dell'Anna Donatella, Di Netta Tiziana, Galeazzi Luna, Grassi Carmen, Loyola Giovanni, Modafferi Francesca, Nagar Giuseppe, Paladino Elvira, Patti Simona, Riccio Serena, Rullo Sandro, Sansone Milena, Satta Maria Teresa, Serafini Maria Grazia, Severi Silvestrini Iole, Squarcella Antonia, Votino Angelo, Votino Raffaella

ELENCO RELATORI E MODERATORI

Andersson Karin Louise (Firenze)
Avagliano Laura (Milano)
Barletta Francesco (Roma)
Battaglia Francesco Antonio (Latina)
Bonin Cecilia (Verona)
Bonito Marco (Roma)
Caserta Donatella (Roma)
Catania Francesco (Ravenna)
Chistolini Antonio (Roma)
De Leo Vincenzo (Siena)
Desiato Michele (Frosinone)
Di Iorio Romolo (Roma)
Gaspardone Achille (Roma)
Giancotti Antonella (Roma)
Grassi Davide (L'Aquila)
Filardi Gilda (Grosseto)
Lanzone Antonio (Roma)
Lena Alessandro (Civitavecchia - RM)
Lippa Francesca (Latina)
Magliocchetti Patrizia (Roma)
Maneschi Francesco (Roma)
Mecacci Federico (Firenze)
Muzii Ludovico (Roma)
Napolitano Valerio (Tivoli - RM)
Nicolaidis Kypros (UK)
Nicolanti Giorgio (Viterbo)
Oliva Cosimo (Roma)
Ottanelli Serena (Firenze)
Palazzetti Pier Luigi (Roma)
Persico Nicola (Milano)
Petraglia Felice (Firenze)
Petriglia Massimo (Velletri - RM)
Piscicelli Carlo (Roma)
Rago Rocco (Roma)
Rizzo Giuseppe (Roma)
Salerno Maria Giovanna (Roma)
Scambia Giovanni (Roma)
Signore Fabrizio (Roma)
Spina Vincenzo (Rieti)
Tamburro Stefano (Imola)
Valensise Herbert (Roma)
Van Den Bosch Thierry (Belgium)
Ville Yves (France)
Volpe Paolo (Bari)
Votino Angelo (Roma)
Votino Carmela (Catanzaro)

Cuore Coagulazione Dismetabolismi

- 08:00 **Registrazione dei partecipanti**
- 08:30 **Saluti e Presentazione dei lavori**
F. Signore, G. Scambia
- 08:40 **LECTIO MAGISTRALIS**
Introduce: C. Votino
Cytomegalovirus during pregnancy;
state of the art and future perspectives
Y. Ville



I KEY POINT - *Cuore*

Moderatori: V. Spina, V. Napolitano, G. Filardi, C. Piscicelli

- 09:10 **Cardiopatie materne e gravidanza (PFO)**
A. Gaspardone
- 09:30 **Ecocardiografia fetale precoce: one step forward**
C. Votino
- 09:50 **Modificazioni cardiovascolari in gravidanza**
H. Valensise
- 10:10 **Attuali indicazioni alla chirurgia fetale**
N. Persico
- 10:30 **Discussione**
Discussant: A. Giancotti, R. Di Iorio, G. Nicolanti,
M. Desiato
- 10:45 **LECTIO MAGISTRALIS**
Introduce: A. Giancotti
Cardiopatie fetali ed epigenetica
P. Volpe
- 11:15 **Coffee break**

II KEY POINT - Coagulazione
Moderatori: C. Oliva, S. Tamburro,
F. Catania



- 11:30 **Screening trombofilico e terapia in gravidanza e puerperio**
A. Chistolini
- 11:50 **Poliabortività: tutta colpa della trombofilia?**
A. Lanzone
- 12:10 **Aggiornamenti AIPE**
F. Mecacci
- 12:30 **Etinilestradiolo 35/norgestimato 250: tollerabilità e rischio TVP**
V. De Leo
- 12:50 **Discussione**
D. Caserta, R. Rago, M. Bonito, P. Magliocchetti
- 13:05 **LECTIO MAGISTRALIS**
Introduce: A. Votino
Typical ultrasound features of endometrial pathologies using IETA terminology in women with abnormal uterine bleeding
T. Van Den Bosch
- 13:35 **Light lunch**

Cuore Coagulazione Dismetabolismi

14:30 **LECTIO MAGISTRALIS**
Introduce: N. Persico
Screening and prevention of adverse pregnancy outcome
K. Nicolaides

III KEY POINT - Dismetabolismi
Presentazione dei lavori
M.G. Salerno
Moderatori: M.G. Salerno, M. Petriglia,
A. Lena, F. Lipa, L. Muzii



- 15:00 **PCOS e patologia diabetica in gravidanza**
F. Petraglia / S. Ottanelli
- 15:20 **Marcatori precoci biochimici ed ecografici di diabete gestazionale e macrosomia fetale**
G. Rizzo
- 15:40 **Diabete gestazionale: stato dell'arte prevenzione e trattamenti**
L. Avagliano
- 16:00 **Diabetesity e menopausa**
K.L. Andersson
- 16:20 **Alterazioni metaboliche e rischio di ipertensione in menopausa: sostanze naturali a supporto**
D. Grassi
- 16:40 **Preconcezionale, 5 buoni motivi per pensarci prima: l'integrazione con acido folico in forma attiva, iodio, vitamina D, vitamina B12 e zinco**
C. Bonin
- 17:00 **Discussione**
Discussant: P.L. Palazzetti, F.A. Battaglia, F. Maneschi, F. Barletta
- 17:20 **Chiusura del Congresso e pubblicazione dei questionari ECM**

INFORMAZIONI GENERALI

Crediti formativi (ECM)

Il Congresso ha ottenuto 5,6 crediti ECM da parte del Ministero della Salute, i crediti formativi verranno attribuiti a Medico Chirurgo; Endocrinologia, Oncologia, Ginecologia ed Ostetricia, Urologia, Medicina Generale (Medici di Famiglia); Ematologia; Cardiologia; Infermieri; Ostetrica/o.

Ai fini dell'erogazione dei crediti è necessario seguire il 100% dell'attività formativa.

Il questionario ECM e la scheda di valutazione saranno pubblicati alla fine del Congresso e rimarranno disponibili per le successive 72 ore sul portale su www.mktecem.it

Attestato di partecipazione

Verrà rilasciato un attestato di partecipazione al Congresso via e-mail.

Qr Code

L'accesso al Congresso sarà consentito esclusivamente agli iscritti in possesso di Qr Code ricevuto via mail che dovrà essere mostrato al controllo degli ingressi.

Annullamenti

Per documentate rinunce che giungeranno entro 30 giorni prima dell'evento verrà rimborsato il 50% della somma versata, nessun rimborso verrà effettuato dopo tale data.

Sede del Congresso

Hotel The Building

Via Montebello, 126

00185 Roma RM

Privacy Policy

MKT ECM S.r.l. tratta tutti i dati personali in base al Regolamento Europeo GDPR (General Data Protection Regulation) e al Decreto Legislativo n. 196/2003.

In particolare, per la registrazione al Congresso MKT ECM S.r.l. raccoglie, salva ed elabora i dati personali dei partecipanti e necessita quindi del loro consenso.

Obiettivi dell'evento

LINEE GUIDA - PROTOCOLLI - PROCEDURE.

GUIDA ALLA COMPILAZIONE DEL QUESTIONARIO ECM

Verrà pubblicato online dalla fine dell'evento fino alle successive 72 ore

- Collegarsi al portale mkt ecm

www.mktecm.it

LOGIN



- **Effettuare il login**

ID: la propria email (deve essere quella a cui si è ricevuto il QR code).

PASSWORD: quella personale creata dopo il primo accesso se dimenticata/ persa cliccare su **recupero password** che arriverà sulla stessa mail dell'ID.

The screenshot shows a 'Login' form with the following elements: 'E-mail' label and input field, 'Password' label and input field, a 'Ricordami' checkbox, a red 'ACCEDI' button, a link 'Hai perso la password? Clicca Qui', a link 'Non sei ancora registrato?' with a 'REGISTRATI' button below it.

- Una volta effettuato il **LOGIN**, verificare con **modifica i miei dati** che siano stati inseriti tutti quelli richiesti.

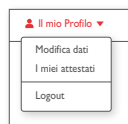

- Andare poi su **ELENCO CORSI**
Selezionare la locandina di quello di interesse.

[HOME](#) [ELENCO CORSI](#) [FAQ](#) [CONTATTI](#)

- Poi cliccare su **QUESTIONARIO ECM**

Questionario ECM [DA SVOLGERE](#)
Gradimento ECM DA SVOLGERE

- Infine compilare il **GRADIMENTO ECM**

3 Key points on
WOMEN'S CARE

3rd edition

ROMA

**8 Novembre
2024**

Cuore

**Coagulazione
Dismetabolismi**

SCHEDA D'ISCRIZIONE

Per iscriversi al Congresso è necessario registrarsi al portale: www.mktecm.it, dopo l'avvenuta conferma di registrazione sarà possibile iscriversi al Congresso.

La richiesta d'iscrizione ed il pagamento devono essere effettuati entro il 1 Novembre sul sito www.mktecm.it

Iscrizione al Congresso (quote IVA inclusa al 22%)

- | | |
|--|----------|
| <input type="checkbox"/> Medici | € 244,00 |
| <input type="checkbox"/> Ostetriche e Specializzandi | € 122,00 |

Il Congresso ha ottenuto 5,6 crediti ECM da parte del Ministero della Salute, i crediti formativi verranno attribuiti a Medico Chirurgo: Endocrinologia, Oncologia, Ginecologia ed Ostetricia, Urologia, Medicina Generale (Medici di Famiglia); Ematologia; Cardiologia; Infermieri; Ostetrica/o.

Ai fini dell'erogazione dei crediti è necessario seguire il 100% dell'attività formativa.

Il questionario ECM e la scheda di valutazione saranno pubblicati alla fine del Corso e rimarranno disponibili per le successive 72 ore sul portale su www.mktecm.it

Attestato di partecipazione: Verrà rilasciato un attestato di partecipazione al Corso via e-mail.

Annullamento: Per documentate rinunce che giungeranno entro 30 giorni prima dell'evento verrà rimborsato il 50% della somma versata, nessun rimborso verrà effettuato dopo tale data.

Qr Code: L'accesso al Corso sarà consentito esclusivamente agli iscritti in possesso di Qr Code ricevuto via mail che dovrà essere mostrato al controllo degli ingressi.

Modalità di Pagamento on-line:

- | | |
|--|--|
| <input type="checkbox"/> Paypal | |
| <input type="checkbox"/> Bonifico Bancario € | |

Intestato a: **CG MKT S.r.l.**

INTESA SANPAOLO SPA - Filiale 06775 IBAN: IT33N0306905141100000007817 BIC: BCITITMM

Allegare copia bonifico bancario

Privacy Policy

MKT ECM S.r.l. tratta tutti i dati personali in base al Regolamento Europeo GDPR (General Data Protection Regulation) e al Decreto Legislativo n. 196/2003. In particolare, per la registrazione al Corso MKT ECM S.r.l. raccoglie, salva ed elabora i dati personali dei partecipanti e necessita quindi del loro consenso.

SEGRETERIA ORGANIZZATIVA

◆ **CG MKT**
Via Cassia, 1110 - 00189 Roma
Tel. 0630090020 - Fax. 0630360133
E-mail: congressi@cgmkmt.it - www.cgmkmt.it



PROVIDER

MKT ECM
I.D. n° 4343
dell'Albo Nazionale Provider

OBIETTIVI DELL'EVENTO: LINEE GUIDA - PROTOCOLLI - PROCEDURE.